18 વર્ષ કે તેથી વધુ ઉંમરનાં તમામ લોકોને NHS હવે કોવિડ-19 બુસ્ટર આપી રહી છે.

કોવિડ-19નો એક નવો પ્રકાર - Omicron (ઓમિક્રોન) - છે જે અત્યંત ચેપી છે અને ખૂબ જ ઝડપથી ફેલાઈ રહ્યો છે. આથી તમારે રસી લેવાનું, તમારી જાતનું અને તમારી આસપાસનાં લોકોનું રક્ષણ કરવાનું હવે પહેલાં કરતાં પણ ખૂબ વધારે અગત્યનું છે.

બુસ્ટરથી વાઈરસ સામે સર્વોત્તમ સુરક્ષા મળે છે અને તેના લીધે ગંભીર બીમારી થવાનું અને હોસ્પિટલમાં દાખલ થવાનું જોખમ ખૂબ જ ઘટી જવું જોઈએ.

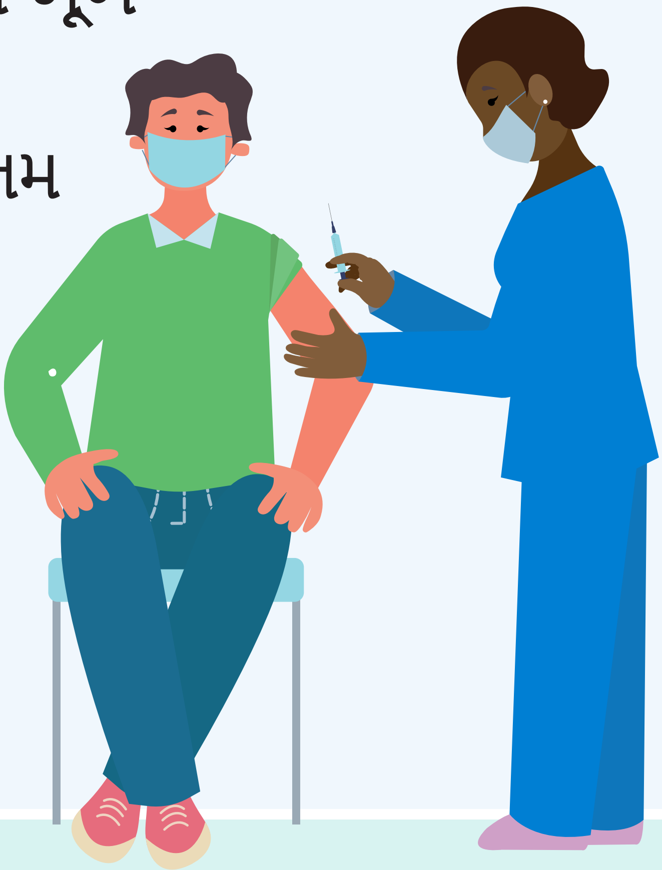

જો તમે 18 વર્ષ કે તેથી વધુ ઉંમરનાં હો, તો **www.nhs.uk/covid-vaccination** પર જઈને અથવા 119 પર ફોન કરીને તમારું બુસ્ટર મેળવો